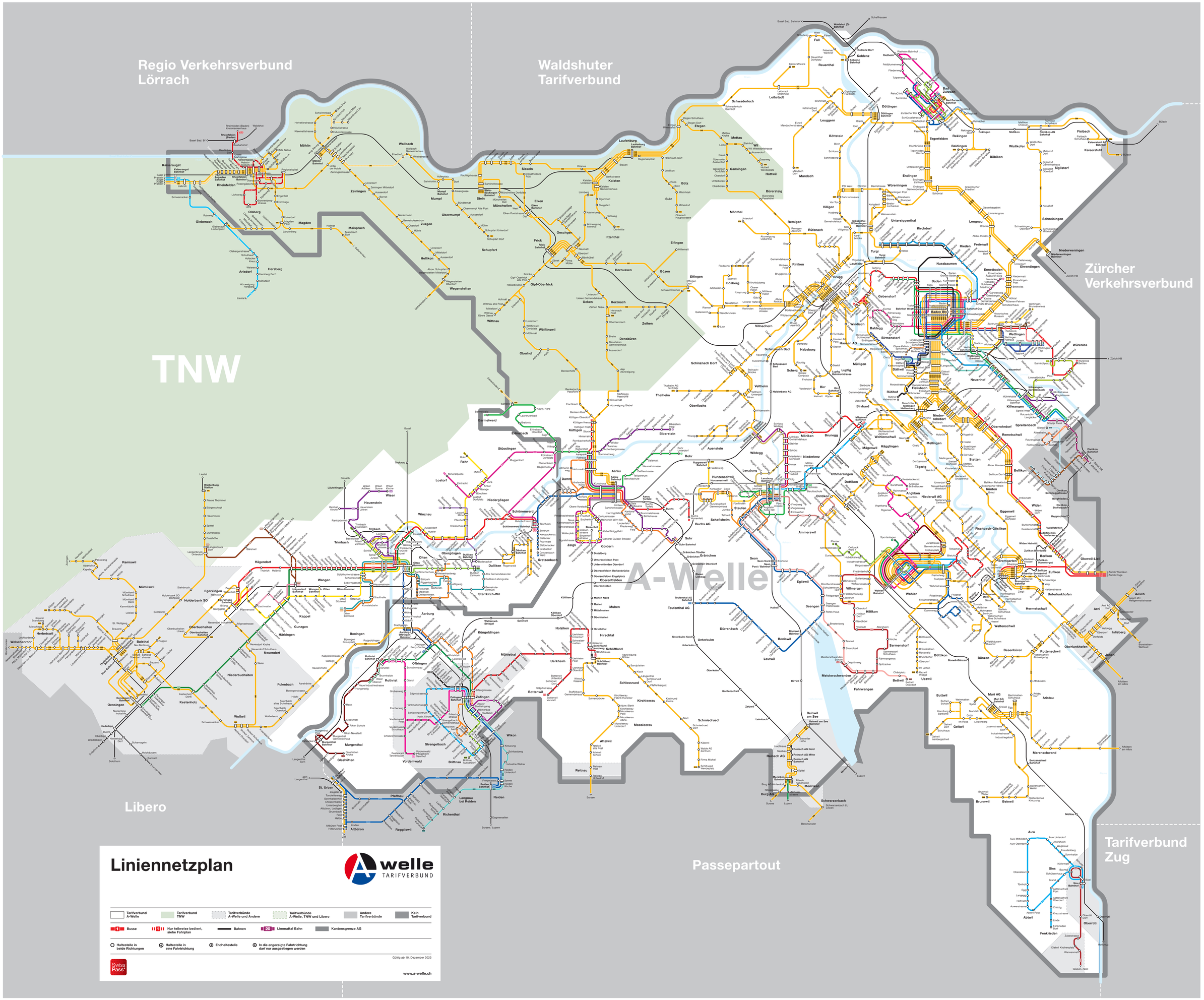

Liniennetzplan

A-welle TARIFVERBUND

- Tarifverbund A-Welle
- Tarifverbund TNW
- Tarifverbünde A-Welle und Andere
- Tarifverbünde A-Welle, TNW und Libero
- Andere Tarifverbünde
- Kein Tarifverbund

- 1 Busse
- 1 Nur teilweise bedient, siehe Fahrplan
- Bahnen
- 20 Limmattal Bahn
- Kantonsgrenze AG

- Haltestelle in beide Richtungen
- Haltestelle in eine Fahrtrichtung
- Endhaltestelle
- In die angezeigte Fahrtrichtung darf nur ausgestiegen werden

Gültig ab 10. Dezember 2023

SwissPass

www.a-welle.ch